QUARTIERI NARRANTI

Le Biblioteche di Genova raccontano i cambiamenti della città

3 dicembre 2026

Il 3 dicembre, sette biblioteche municipali si trasformano in luoghi di racconto e incontro, con narrazioni a cura di divulgatori e momenti di musica dal vivo a cura della Scuola Musicale Giuseppe Conte.

Protagoniste dell'iniziativa saranno le biblioteche Benzi, Brocchi, Bruschi-Sartori, Cervetto, Gallino, Lercari e Saffi.

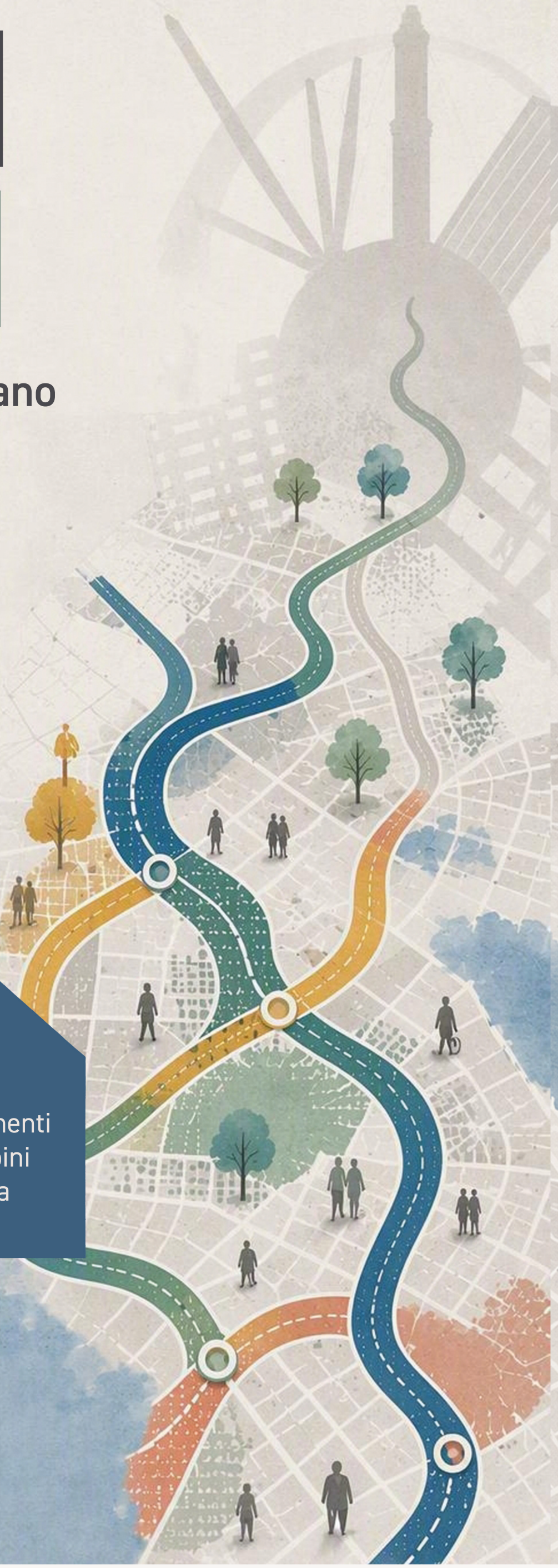

EVENTO FINALE DIFFUSO
3 dicembre 2026

La giornata sarà arricchita da due appuntamenti speciali: un laboratorio per bambine e bambini alla Biblioteca De Amicis e una visita guidata alla Biblioteca Berio.

La partecipazione è gratuita, scopri le modalità su www.visitgenoa.it

Inquadra il QRcode per maggiori informazioni:

COMUNE DI GENOVA

GENOVA MORE THAN THIS

26 GENOVA

Biblioteche di Genova

Sponsor Istituzionale del Comune di Genova

iren