



INQUADRAMENTO ZONA GIALLA



INQUADRAMENTO ZONA ARANCIONE



INQUADRAMENTO ZONA ROSSA

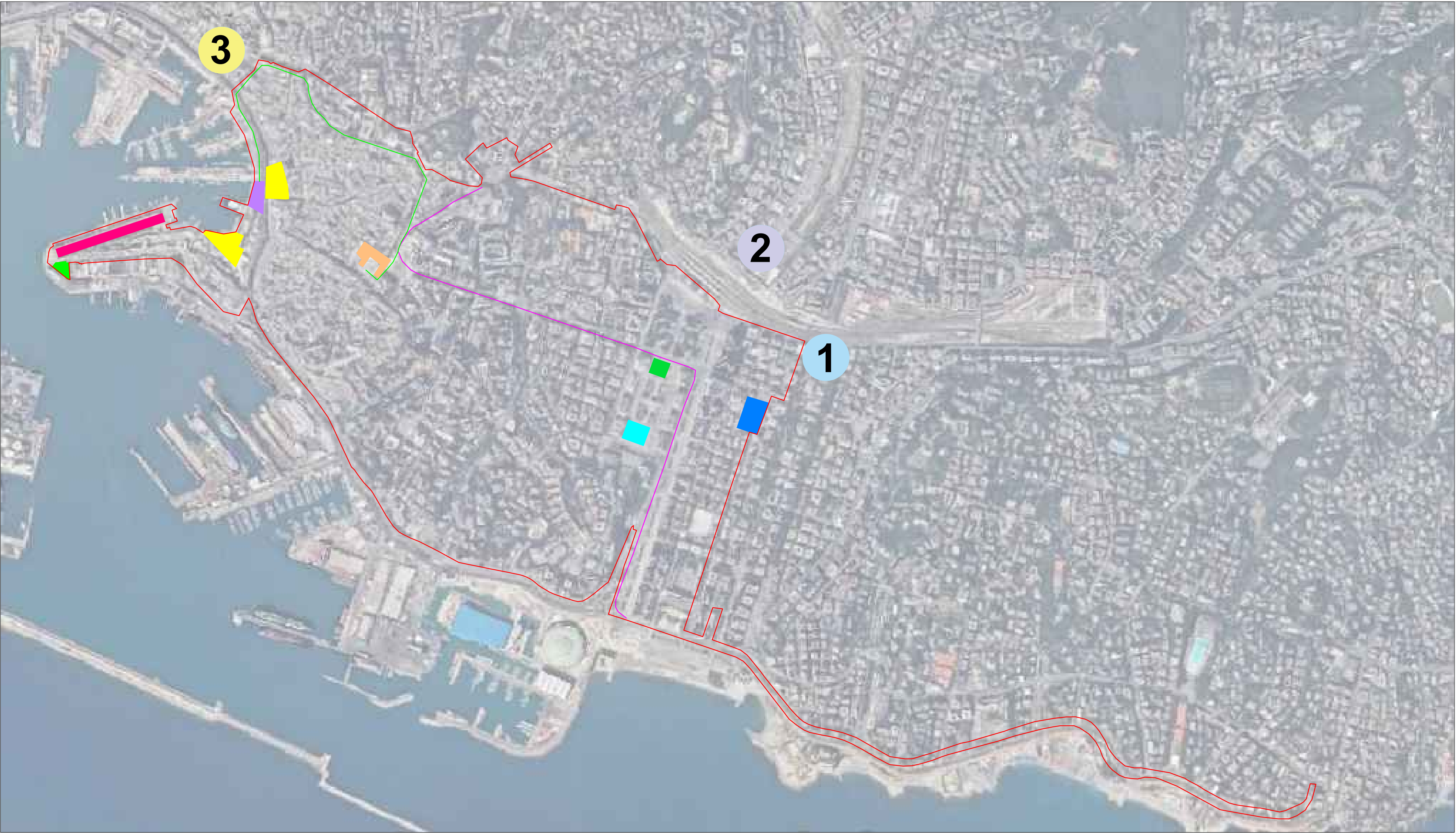

INQUADRAMENTO GENERALE DELLA ZONA INTERESSATA DALLE SFILATE E RELATIVI PUNTI DI INTERESSE

INQUADRAMENTO ZONA GIALLA- Centro storico

Il perimetro della zona gialla è costituito da:

- specchio acqueo porto;
- via Mura di Malapaga;
- Piazza Cavour;
- via F. Turati;
- via S. Lorenzo;
- Piazza De Ferrari;
- via XXV Aprile;
- Piazza F. Marose;
- via Garibaldi;
- via Cairoli;
- Largo Zecca;
- via delle Fontane;
- via Gramsci;
- Piazza Caricamento.

INQUADRAMENTO ZONA ARANCIONE

Il perimetro della zona arancione è costituito dalla zona gialla con:

- Piazza Dante;
- via Fieschi;
- via XX Settembre;
- Piazza della Vittoria;
- Viale P. Thaon di Revel;
- via S. Vincenzo;
- viale IV Novembre;
- Piazza Corvetto;
- Salita Santa Caterina;
- via Corsica;
- C.so A. Podestà.

INQUADRAMENTO ZONA ROSSA

Il perimetro della zona rossa è costituito dalla zona arancione con:

- C.so Maurizio Quadrio;
- C.so A. Saffi;
- C.so G. Marconi;
- C.so Italia;
- via Rimassa;
- Piazza R. Rossetti;
- via della Libertà;
- Piazza P. da Novi;
- C.so Torino (ultima porzione più a nord);
- via Tolemaide;
- Piazza G. Verdi (Stazione Brignole);
- via E. de Amicis;
- via Serra.

LEGENDA	
—	Zona rossa
—	Parata 10 maggio 2026
—	Parata 8 maggio 2026
1	Punto di raccolta n. 1 Corso Torino
2	Punto di raccolta n. 2 Via Caracciolo
3	Punto di raccolta n. 3 Piazza Caricamento
■	Area food
■	Tribuna d'onore
■	Ospedale da campo
■	Sala stampa - Sede del comitato organizzatore
■	Cittadelle PC - Esercito
■	Aloggiamento PC - S.O.N. - Esercito
■	Mensa volontari
■	Villaggio

Committente Comune di Genova	Oggetto ADUNATA ALPINI 2026 CANDIDATURA SEZIONE DI GENOVA	N° fg. 1/1	Scala	Formato	Rev. 00	Data 14-06-2024	Disegnatore
Oggetto Tavola ADUNATA ALPINI 2026 - indicazione delle zone disciplinate e delle aree di interesse dell'adunata							