



COMUNE DI GENOVA
PATRIMONIO DELL'UNESCO

TOUR1

- 1 Palazzo Antonio Doria (sede Prefettura - sec. XVI)
- 2 Palazzo Clemente della Rovere (sec. XVI)
- 3 Palazzo Giorgio Spinola (sec. XVI)
- 4 Palazzo Tommaso Spinola (sec. XVI)
- 5 Palazzo Giacomo Spinola (dei Marmi - sec. XV)
- 6 Palazzo Agostino Ayrolo (sec. XVI)
- 7 Palazzo Paolo e Nicolò Interiano (sec. XVI)
- 8 Palazzo Agostino Pallavicini (sec. XVI)
- 9 Palazzo Pantaleo Spinola (sec. XVI)
- 10 Palazzo Franco Lercari (sec. XVI)
- 11 Palazzo Tobia Pallavicino (sec. XVI)
- 12 Palazzo Angelo Giovanni Spinola (sec. XVI)
- 13 Palazzo Gio. Battista Spinola (sec. XVI)
- 14 Palazzo Nicosio Lomellino (sec. XVI)
- 15 Palazzo Lazzaro e Giacomo Spinola (sec. XVI)
- 16 Palazzo Nicolò Grimaldi (Palazzo Tursi, Municipio - sec. XVI)
- 17 Palazzo Baldassarre Lomellini (sec. XVI)
- 18 Palazzo Luca Grimaldi (Palazzo Bianco, sec. XVI)
- 19 Palazzo Rodolfo e Francesco Brignole Sale (Palazzo Rosso, sec. XVII)
- 20 Palazzo Gerolamo Grimaldi (Palazzo della Meridiana, sec. XVI)
- 21 Palazzo Gio. Carlo Brignole (sec. XVII)
- 22 Palazzo Bartolomeo Lomellino (sec. XVI)
- 23 Palazzo Stefano Lomellini (sec. XVI)
- 24 Palazzo Giacomo Lomellini (sec. XVII)
- 25 Palazzo Antoniotto Cattaneo (sec. XVI)
- 26 Palazzo Gio. Agostino Balbi (sec. XVII)
- 27 Palazzo Gio. Francesco Balbi (sec. XVI)
- 28 Palazzo Giacomo e Pantaleo Balbi (sec. XVII)
- 29 Palazzo Francesco Balbi Piovra (sec. XVII)
- 30 Palazzo Stefano Balbi (Palazzo Reale - sec. XVII)
- 31 Palazzo Cosmo Centurione (sec. XVI)
- 32 Palazzo Giorgio Centurione (sec. XVI)
- 33 Palazzo Gio. Battista Centurione (sec. XVII)
- 34 Palazzo Cipriano Pallavicini (sec. XV)
- 35 Palazzo Nicolò Spinola (sec. XVI)
- 36 Palazzo Francesco Grimaldi (Palazzo Spinola di Pellicceria - sec. XVI)
- 37 Palazzo Gio. Battista Grimaldi (sec. XVI)
- 38 Palazzo Gio. Battista Grimaldi (sec. XVI)
- 39 Palazzo Stefano De Mari (sec. XVI)
- 40 Palazzo Ambrogio Di Negro (sec. XVI)

TOUR2

- 1 Palazzo S. Giorgio (sec. XIII/XVI)
- 2 Palazzo Emanuele Filiberto Di Negro (sec. XVII)
- 3 S. Pietro in Banchi (S. Pietro della Porta - sec. XVI)
- 4 Loggia di Banchi (sec. XVI)
- 5 S. Maria delle Vigne (sec. X/XII/XVII)
- 6 Teatro Altrove
- 7 Palazzo Francesco Grimaldi (Palazzo Spinola di Pellicceria - sec. XVI)
- 8 S. Maria Maddalena (sec. XVI/XVII)
- 9 Palazzo Ottavio Imperiale (Palazzo del Melograno - sec. XVI)
- 10 Palazzo Gio. Vincenzo Imperiale (sec. XVI)
- 11 Palazzo Giorgio Doria (sec. XV)
- 12 Palazzo Branca Doria (sec. XIII)
- 13 Palazzo Lamba Doria (sec. XIII)
- 14 S. Matteo (sec. XIII/XVI)
- 15 Teatro Carlo Felice (Teatro dell'Opera)

TOUR3

- 1 Palazzo S. Giorgio (sec. XIII/XVI)
- 2 S. Giorgio (sec. XVII)
- 3 S. Torpete (sec. XVIII)
- 4 SS. Cosma e Damiano (sec. XI/XIII)
- 5 Torre Embriaci (sec. XII)
- 6 S. Maria di Castello (sec. XII/XV)
- 7 Mura delle Grazie (sec. XVI)
- 8 Mura della Marina (sec. XVI)
- 9 Campo Pisano
- 10 Museo di Sant'Agostino (sec. XIII/XVII)
- 11 Teatro della Tosse
- 12 Porta Soprana (sec. XII)
- 13 Chiesa del Gesù (sec. XVI-XVII)
- 14 Palazzo Ducale (sec. XIV-XVIII)
- 15 Museo del Tesoro di S. Lorenzo (sec. XX)
- 16 Palazzo Gio. Vincenzo Imperiale (sec. XVI)
- 17 Palazzo Ottavio Imperiale (Palazzo del Melograno - sec. XVI)
- 18 Loggia di Banchi (sec. XVI)
- 19 Palazzo Ambrogio Di Negro (sec. XVI)

TOUR4

- 1 Terminal Crociere (Stazione Marittima - sec. XX)
- 2 Villa del Principe (Palazzo di Andrea Doria - sec. XVI)
- 3 Commenda di Prè (sec. XII)
- 4 Truogoli di S. Brigida (sec. XVII)
- 5 S. Sisto (sec. XIX)
- 6 Via di Prè
- 7 Porta dei Vacca (sec. XII)
- 8 Palazzo Gio. Battista Centurione (sec. XVII)
- 9 Palazzo Cipriano Pallavicini (sec. XV)
- 10 Palazzo Giorgio Centurione (sec. XVI)
- 11 Palazzo Nicolò Spinola (sec. XVI)
- 12 Palazzo Francesco Grimaldi (Palazzo Spinola di Pellicceria - sec. XVI)

- PERCORSO WAVE
- Terminal Crociere (Stazione Marittima)
 - Galata Museo del Mare
 - Sommergibile S518 Nazario Sauro
 - Acquario di Genova



TOUR1

I PALAZZI DEI ROLLI

TOUR2

NEL CUORE DELLA SUPERBA
IN THE HEART OF SUPERBA

TOUR3

LA CITTÀ MEDIOEVALE
THE MEDIEVAL CITY

TOUR4

LA VIA DEI CAVALIERI
THE WAY OF THE KNIGHTS



COMUNE DI GENOVA

PATRIMONIO DELL' UNESCO



- 1 Palazzo Antonio Doria (sede Prefettura - sec. XVI)
- 2 Palazzo Clemente della Rovere (sec. XVI)
- 3 Palazzo Giorgio Spinola (sec. XVI)
- 4 Palazzo Tommaso Spinola (sec. XVI)
- 5 Palazzo Giacomo Spinola (dei Marmi - sec. XV)
- 6 Palazzo Agostino Ayrolo (sec. XVI)
- 7 Palazzo Paolo e Nicolò Interiano (sec. XVI)
- 8 Palazzo Agostino Pallavicini (sec. XVI)
- 9 Palazzo Pantaleo Spinola (sec. XVI)
- 10 Palazzo Franco Lercari (sec. XVI)
- 11 Palazzo Tobia Pallavicino (sec. XVI)
- 12 Palazzo Angelo Giovanni Spinola (sec. XVI)
- 13 Palazzo Gio. Battista Spinola (sec. XVI)
- 14 Palazzo Nicoloso Lomellino (sec. XVI)
- 15 Palazzo Lazzaro e Giacomo Spinola (sec. XVI)
- 16 Palazzo Nicolò Grimaldi (Palazzo Tursi, Municipio - sec. XVI)
- 17 Palazzo Baldassarre Lomellini (sec. XVI)
- 18 Palazzo Luca Grimaldi (Palazzo Bianco, sec. XVI)
- 19 Palazzo Rodolfo e Francesco Brignole Sale (Palazzo Rosso, sec. XVII)
- 20 Palazzo Gerolamo Grimaldi (Palazzo della Meridiana, sec. XVI)
- 21 Palazzo Gio. Carlo Brignole (sec. XVII)
- 22 Palazzo Bartolomeo Lomellino (sec. XVI)
- 23 Palazzo Stefano Lomellini (sec. XVI)
- 24 Palazzo Giacomo Lomellini (sec. XVII)
- 25 Palazzo Antoniotto Cattaneo (sec. XVI)
- 26 Palazzo Gio. Agostino Balbi (sec. XVII)
- 27 Palazzo Gio. Francesco Balbi (sec. XVII)
- 28 Palazzo Giacomo e Pantaleo Balbi (sec. XVII)
- 29 Palazzo Francesco Balbi Piovera (sec. XVII)
- 30 Palazzo Stefano Balbi (Palazzo Reale - sec. XVII)
- 31 Palazzo Cosmo Centurione (sec. XVI)
- 32 Palazzo Giorgio Centurione (sec. XVI)
- 33 Palazzo Gio. Battista Centurione (sec. XVII)
- 34 Palazzo Cipriano Pallavicini (sec. XV)
- 35 Palazzo Nicolò Spinola (sec. XVI)
- 36 Palazzo Francesco Grimaldi (Palazzo Spinola di Pellicceria - sec. XVI)
- 37 Palazzo Gio. Battista Grimaldi (sec. XVII)
- 38 Palazzo Gio. Battista Grimaldi (sec. XVI)
- 39 Palazzo Stefano De Mari (sec. XVI)
- 40 Palazzo Ambrogio Di Negro (sec. XVI)

I PALAZZI DEI ROLLI TOUR 1

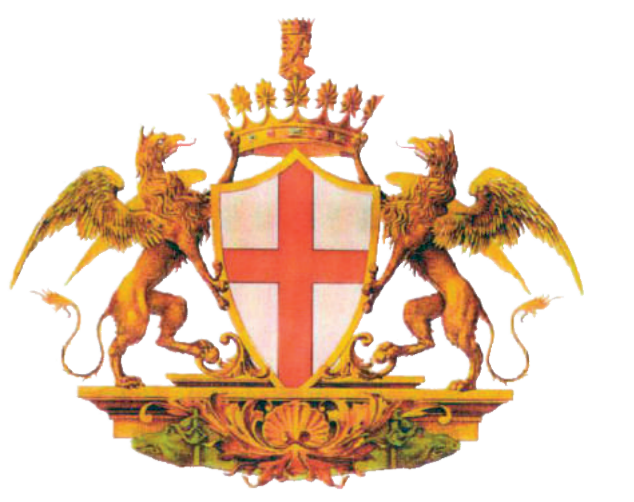

COMUNE DI GENOVA

PATRIMONIO DELL'UNESCO

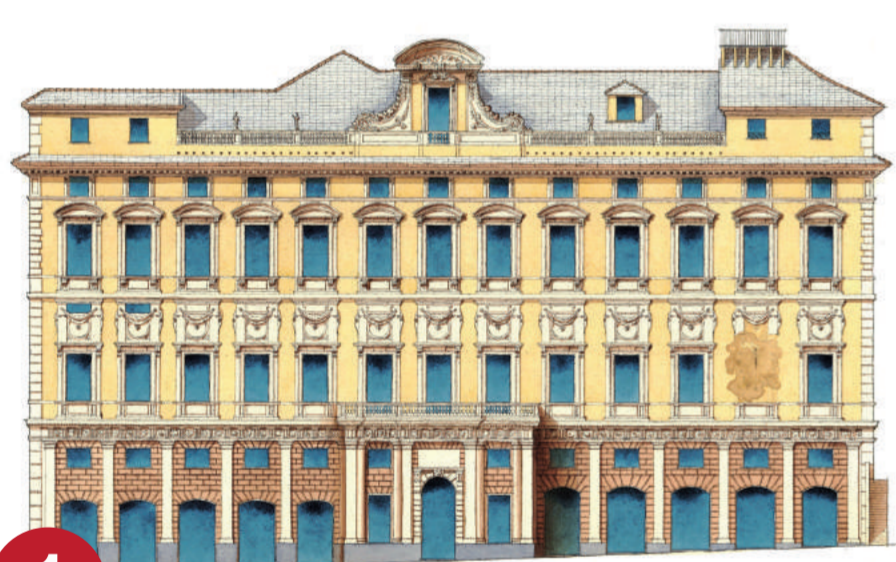

1 Palazzo Gerolamo Grimaldi
[Sec. XVI]
Palazzo della Meridiana



2 Palazzo Luca Grimaldi
[Sec. XVIII]
Museo di Palazzo Bianco



3 Palazzo Nicolò Grimaldi
[Sec. XVI]
Palazzo Tursi, Municipio



4 Palazzo Nicoloso Lomellino
[Sec. XVI]



5 Palazzo Angelo Giovanni Spinola
[Sec. XVI]



6 Palazzo Franco Lercari
[Sec. XVI]



7 Palazzo Agostino Pallavicini
[Sec. XVI]



8 Palazzo Gio Carlo Brignole
[Sec. XVII]



9 Palazzo Rodolfo Maria e Gio. Francesco Brignole Sale
[Sec. XVIII]
Palazzo Rosso

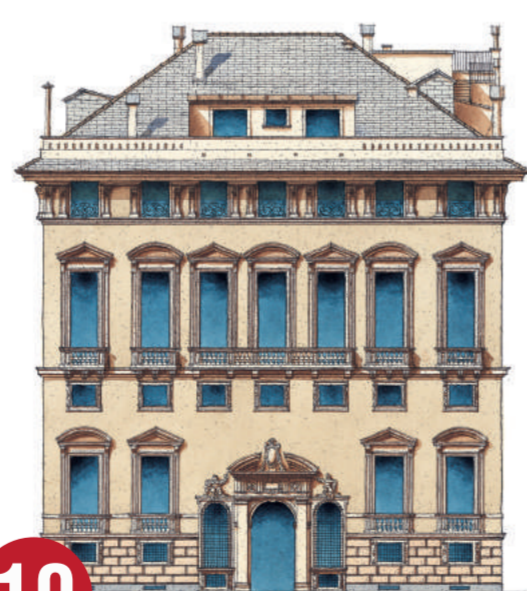

10 Palazzo Baldassare Lomellini
[Sec. XVI]



11 Palazzo Giacomo e Lazzaro Spinola
[Sec. XVI]



12 Palazzo Gio. Battista Spinola
[Sec. XVI]



13 Palazzo Tobia Pallavicino
[Sec. XVI]



14 Palazzo Pantaleo Spinola
[Sec. XVI]

Le immagini dei palazzi storici sono state gentilmente concesse da SAGEP EDITORI

GENOVA

VIA GARIBALDI
VIA AUREA

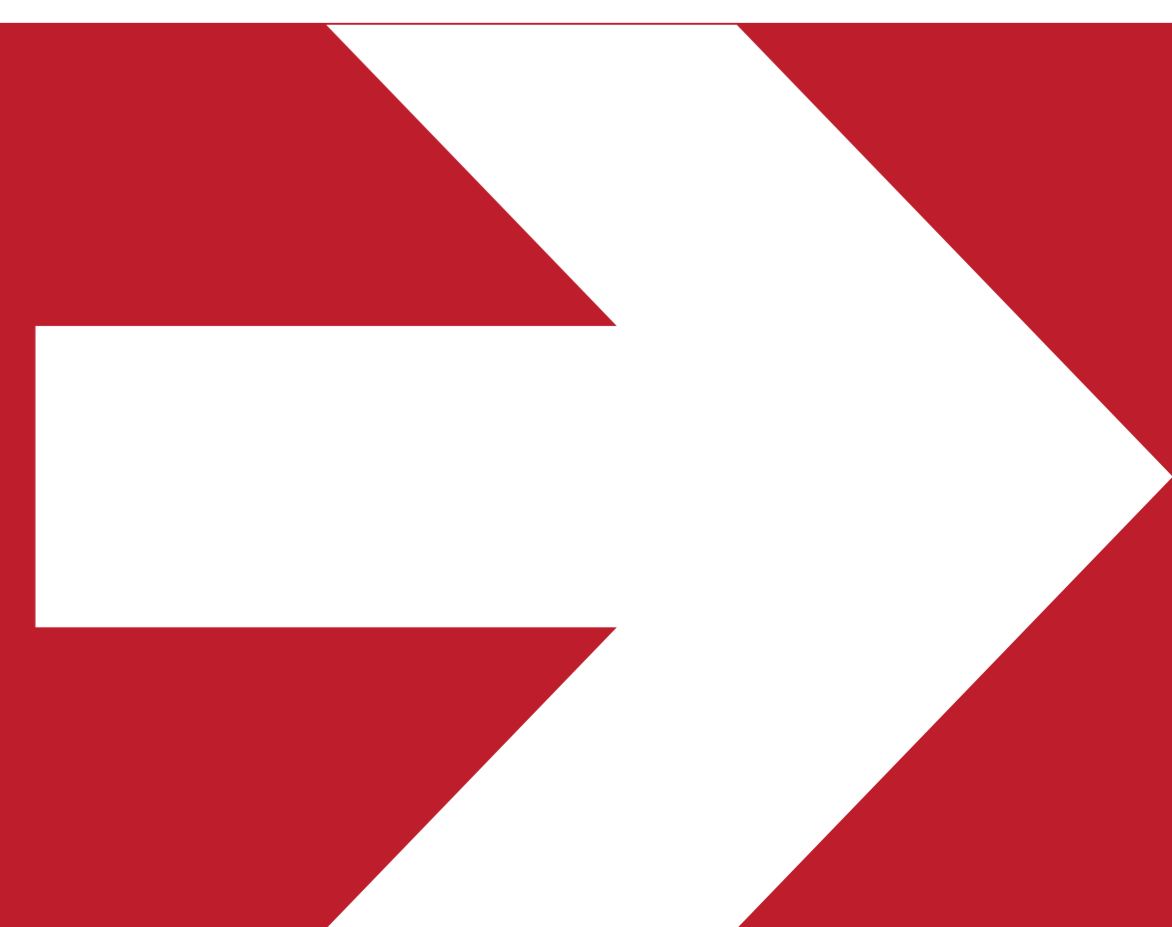

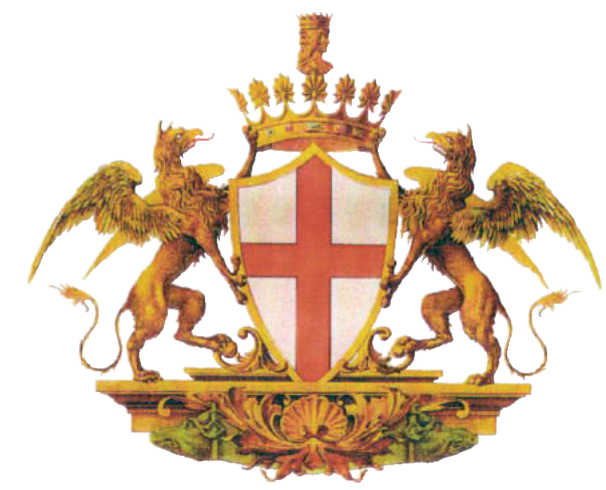

COMUNE DI GENOVA

PATRIMONIO DELL' UNESCO



- 1 Palazzo S. Giorgio (sec. XIII/XVI)
- 2 Palazzo Emanuele Filiberto Di Negro (sec. XVII)
- 3 S. Pietro in Banchi (S. Pietro della Porta - sec. XVI)
- 4 Loggia di Banchi (sec. XVI)
- 5 S. Maria delle Vigne (sec. X/XII/XVII)
- 6 Teatro Altrove
- 7 Palazzo Francesco Grimaldi (Palazzo Spinola di Pellicceria - sec. XVI)
- 8 S. Maria Maddalena (sec. XVI/XVII)
- 9 Palazzo Ottavio Imperiale (Palazzo del Melograno - sec. XVI)
- 10 Palazzo Gio. Vincenzo Imperiale (sec. XVI)
- 11 Palazzo Giorgio Doria (sec. XV)
- 12 Palazzo Branca Doria (sec. XIII)
- 13 Palazzo Lamba Doria (sec. XIII)
- 14 S. Matteo (sec. XIII/XVI)
- 15 Teatro Carlo Felice (Teatro dell'Opera)



NEL CUORE DELLA SUPERBA
IN THE HEART OF SUPERBA

TOUR2



COMUNE DI GENOVA

PATRIMONIO DELL' UNESCO



- 1 Palazzo S. Giorgio (sec. XIII/XVI)
- 2 S. Giorgio (sec. XVII)
- 3 S. Torpete (sec. XVIII)
- 4 SS. Cosma e Damiano (sec. XI/XIII)
- 5 Torre Embriaci (sec. XII)
- 6 S. Maria di Castello (sec. XII/XV)
- 7 Mura delle Grazie (sec. XVI)
- 8 Mura della Marina (sec. XVI)
- 9 Campo Pisano
- 10 Museo di Sant'Agostino (sec. XIII/XVII)
- 11 Teatro della Tosse
- 12 Porta Soprana (sec. XII)
- 13 Chiesa del Gesù (sec. XVI-XVII)
- 14 Palazzo Ducale (sec. XIV-XVIII)
- 15 Museo del Tesoro di S. Lorenzo (sec. XX)
- 16 Palazzo Gio. Vincenzo Imperiale (Palazzo del Melograno - sec. XVI)
- 17 Palazzo Ottavio Imperiale (Palazzo del Melograno - sec. XVI)
- 18 Loggia di Banchi (sec. XVI)
- 19 Palazzo Ambrogio Di Negro (sec. XVI)



LA CITTÀ MEDIOEVALE
THE MEDIEVAL CITY

TOUR3



COMUNE DI GENOVA

PATRIMONIO DELL'UNESCO



- 1 Terminal Crociere (Stazione Marittima - sec. XX)
 - 2 Villa del Principe (Palazzo di Andrea Doria - sec. XVI)
 - 3 Commenda di Prè (sec. XII)
 - 4 Truogoli di S. Brigida (sec. XVII)
 - 5 S. Sisto (sec. XIX)
 - 6 Via di Prè
 - 7 Porta dei Vacca (sec. XII)
 - 8 Palazzo Gio. Battista Centurione (sec. XVII)
 - 9 Palazzo Cipriano Pallavicini (sec. XV)
 - 10 Palazzo Giorgio Centurione (sec. XVI)
 - 11 Palazzo Nicolò Spinola (sec. XVI)
 - 12 Palazzo Francesco Grimaldi (Palazzo Spinola di Pellicceria - sec. XVI)
- PERCORSO WAVE**
- Terminal Crociere (Stazione Marittima)
 - Galata Museo del Mare
 - Sommergibile S518 Nazario Sauro
 - Acquario di Genova



LA VIA DEI CAVALIERI
THE WAY OF THE
KNIGHTS

TOUR4

